LICENCIATURA EN MATEMATICAS APLICADAS (plan D, otoño 2019 →)

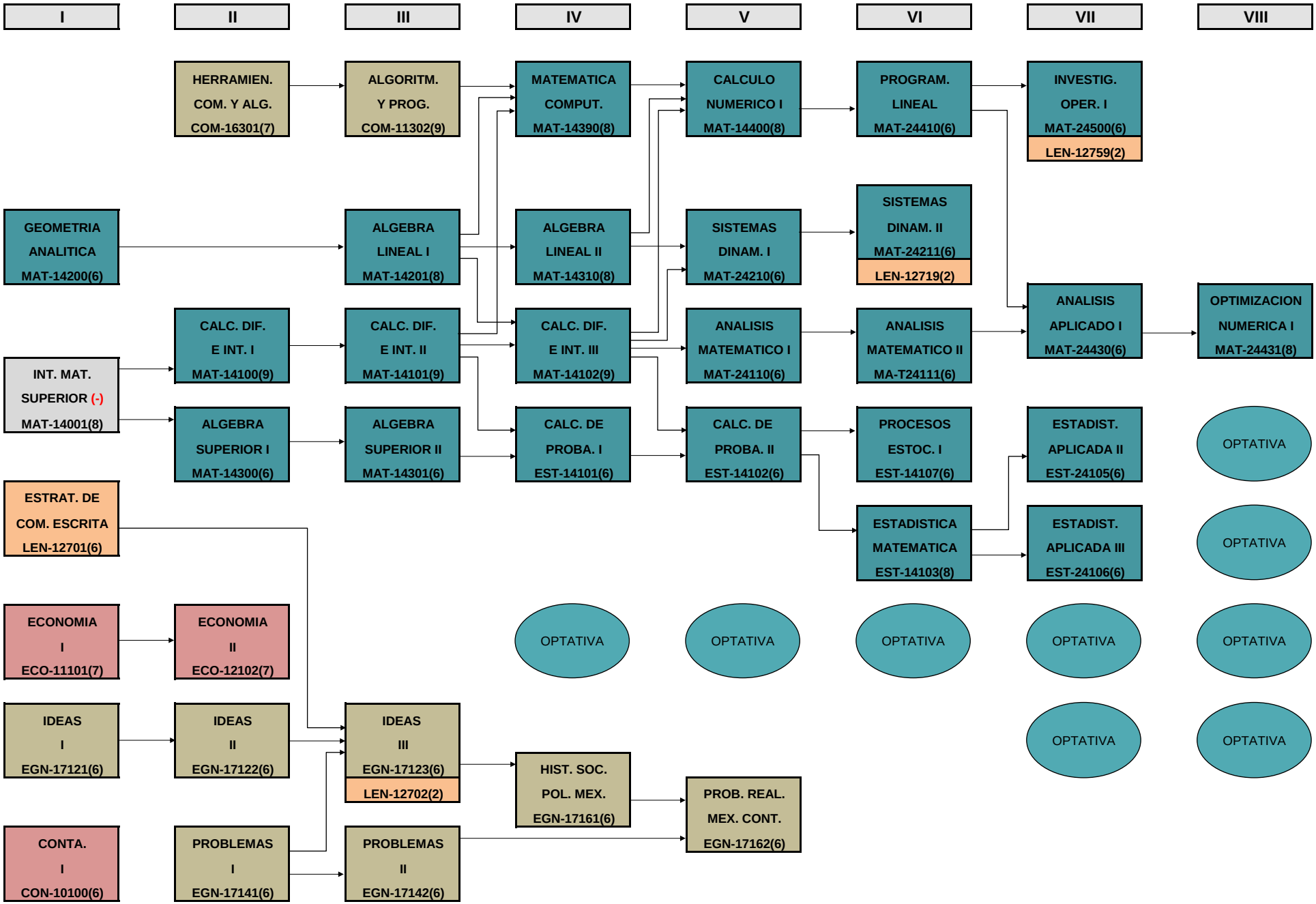

(-) Se recomienda acreditar este propedéutico antes de primer ingreso (examen de clasificación o cursar unidades)

Los cursos LEN-xxxxx están seriados por clave de menor a mayor